



Wilhelmshaven Sailing-CUP Begleitregatta

Samstag, 29. September 2018

AUSSCHREIBUNG/SEGELANWEISUNG/KONZEPT SPORTBOOTE



Konzept Sportboote

Die Wassersportvereine im Revier Jade verbinden den Wilhelmshaven Sailing-CUP 2018 mit einem gemeinsamen Absegeln unter der Schirmherrschaft des StadtSportBundes Wilhelmshaven.

Teilnehmende Boote können am 28.9. in den Großen Hafen verlegen, um gemeinsam mit den Traditionsseglern am 29.9. um 09:30 aus- und um 17:00 einzulaufen oder erst ab dem 29.9. zum Start um 11.00 vor der 4.Einfahrt zum gemeinsamen Absegeln zu kommen. Es besteht die Möglichkeit, die Begleitregatta zu segeln oder auch nur zur „lockeren“ Begleitung.

Im Großen Hafen werden Liegeplätze an der Wiesbadenbrücke in Abhängigkeit vom Bauzustand oder bei befreundeten Vereinen angestrebt, um den Segelsport für die Öffentlichkeit zu präsentieren, um gemeinsam am 28.9. das Feuerwerk und am 29.9. die Seglerparty im Pumpwerk zu erleben, aber auch um gemeinsam die Seglerjugend beim Wilhelmshaven-Junior-Sailing-CUP am 30.9. zu unterstützen.

Ausschreibung/Segelanweisung



Traditionssegler und Sportboote , die nicht vom Veranstalter, der Wilhelmshavener Touristik und Freizeit GmbH, für den Wilhelmshaven Sailing-Cup gechartert werden, können an einer Begleitregatta teilnehmen. Ausrichter der Begleitregatta ist der Wilhelmshavener Segelclub e.V. Veranstalter und Ausrichter der Begleitregatta übernehmen keine Haftung, Verpflichtungen oder Kosten.

Die Teilnehmer der Begleitregatta werden 5 Minuten nach der letzten Gruppe des Wilhelmshaven Sailing-CUP gestartet und in 2 Gruppen gewertet (Traditionssegler, Sportboote). Sie verpflichten sich,

- nicht zu kommerziellen Zwecken teilzunehmen und
- den teilnehmenden Schiffen des Wilhelmshaven Sailing-Cups während der Regatta Wegerecht zu geben.

Für die Begleitregatta gelten darüber hinaus folgende Regeln:

- Sportboote geben Traditionsseglern Wegerecht
- Internationale Wettfahrtregeln Segeln (2017-2020)
- See Sch Str O , KVR , Befahrensregeln Nationalpark Wattenmeer

Änderungen der Ausschreibung/Segelanweisung ggf. am 29.09.2018 ab 0900 Uhr auf UKW Kanal 72

Wilhelmshaven Sailing-CUP 2017-Begleitregatta

Ablaufplan

Regatta 29.09.2018

Hoch- und Niedrigwasserzeiten Wilhelmshaven, Alter Vorhafen

Samstag	29.09.	HW	NW
		HW	NW

Regattabegleitschiff: "MWB FÖHR"

Regattaleiter: Jörg Owen - WSC

Regattaarzt: Dr. Hildegard Hagenmüller, Dr. Christof Rübsamen

Schleusen 10:00 Uhr

Sammelplatz: Wilhelmshaven Reede

Startlinie: Turm "Vorsignal Seeschleuse" -- Tn 52/A1

Start: 11:10 Uhr

Wendemarke: Tonne 38 runden (an Backbord lassen)
(nach der Wendemarke grüne Fahrwassertonnen an Steuerbord lassen)

Ziellinie: Turm "Vorsignal Seeschleuse" – Tn 52/A1

Ende der Regatta: 15:45 Uhr

Schleuse : bis 16:00 Uhr

Siegerehrung: 18:15 Uhr; Bühne Bonteplatz

Zeiten und Regattaverlauf können von der Regattaleitung situationsbedingt geändert werden.

Ein Abbruch der Regatta wird über UKW Kanal 72 bekanntgegeben.

Teilnehmer die die Regatta abbrechen, müssen sich bei der Regattaleitung abmelden.



Regatta-Startfolge



1. Gruppe um 11:00



2. Gruppe um 11:05

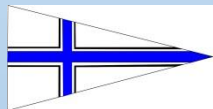

Sailing-CUP 2018- Begleitregatta um 11:10

Startprozedur auf der "MWB FÖHR"



Schiff	Zeit	Gruppe	Schuß	Typhon
Signale auf dem Startschiff "MWB FÖHR" für Gruppe 1	10:55	 		
	10:56	 		
	10:59	 		
	11:00	 		
Gruppe 1	11:00	Start		
Signale auf dem Startschiff "MWB FÖHR" für Gruppe 2	11:00	 		
	11:01	 		
	11:04	 		
	11:55	 		
Gruppe 2	11:55	Start		

Startprozedur auf der "MWB FÖHR,,"



Signale auf dem Startschiff "MWB FÖHR" für die Begleitregatta	11:05			
	11:06			
	11:09			
	11:10			
Begleitregatta	11:10	Start		



Wilhelmshaven Sailing-CUP und Begleitregatta

REGATTAKURS

Regattabegleitschiff
Schlepper "MWB FÖHR"

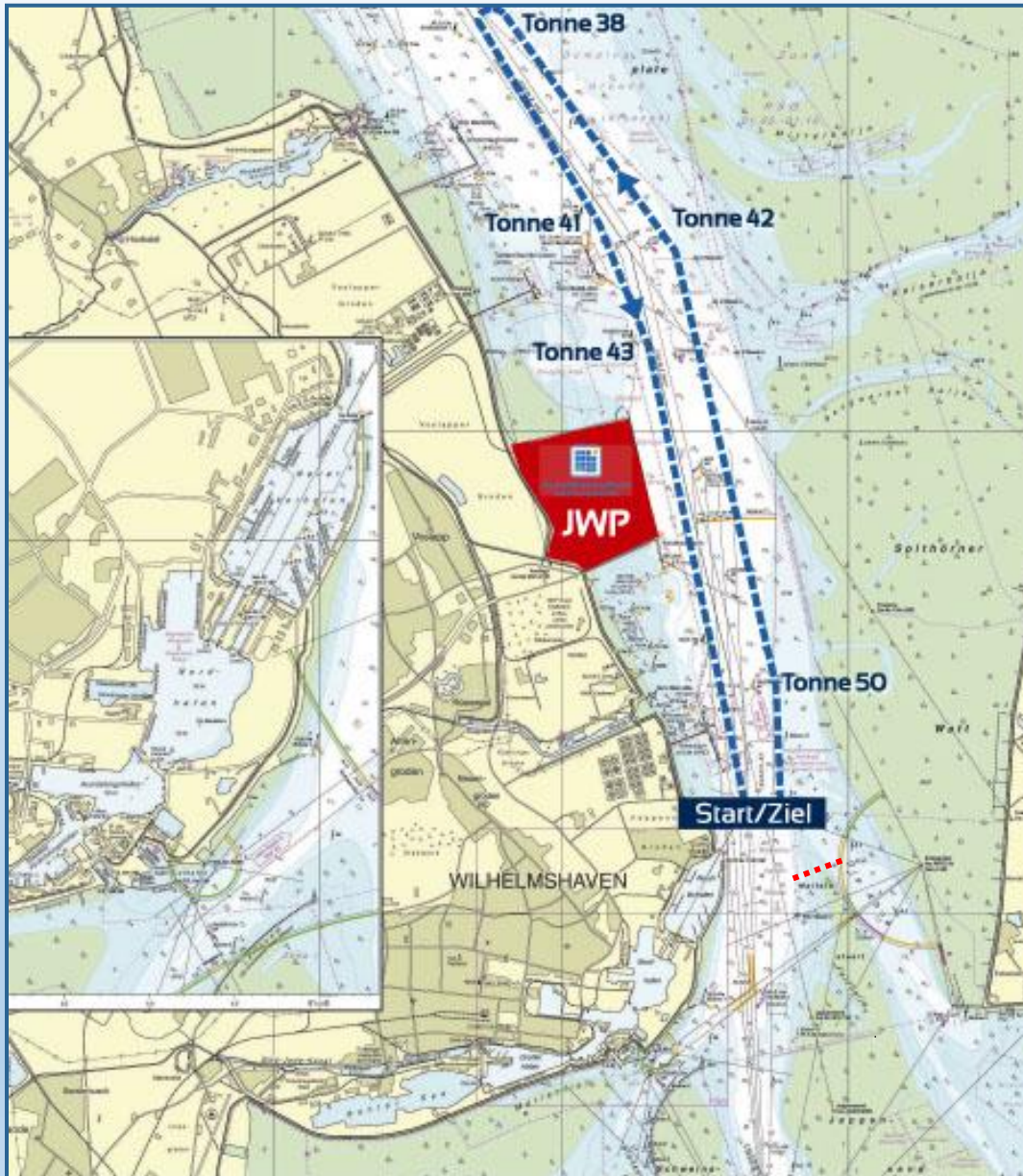

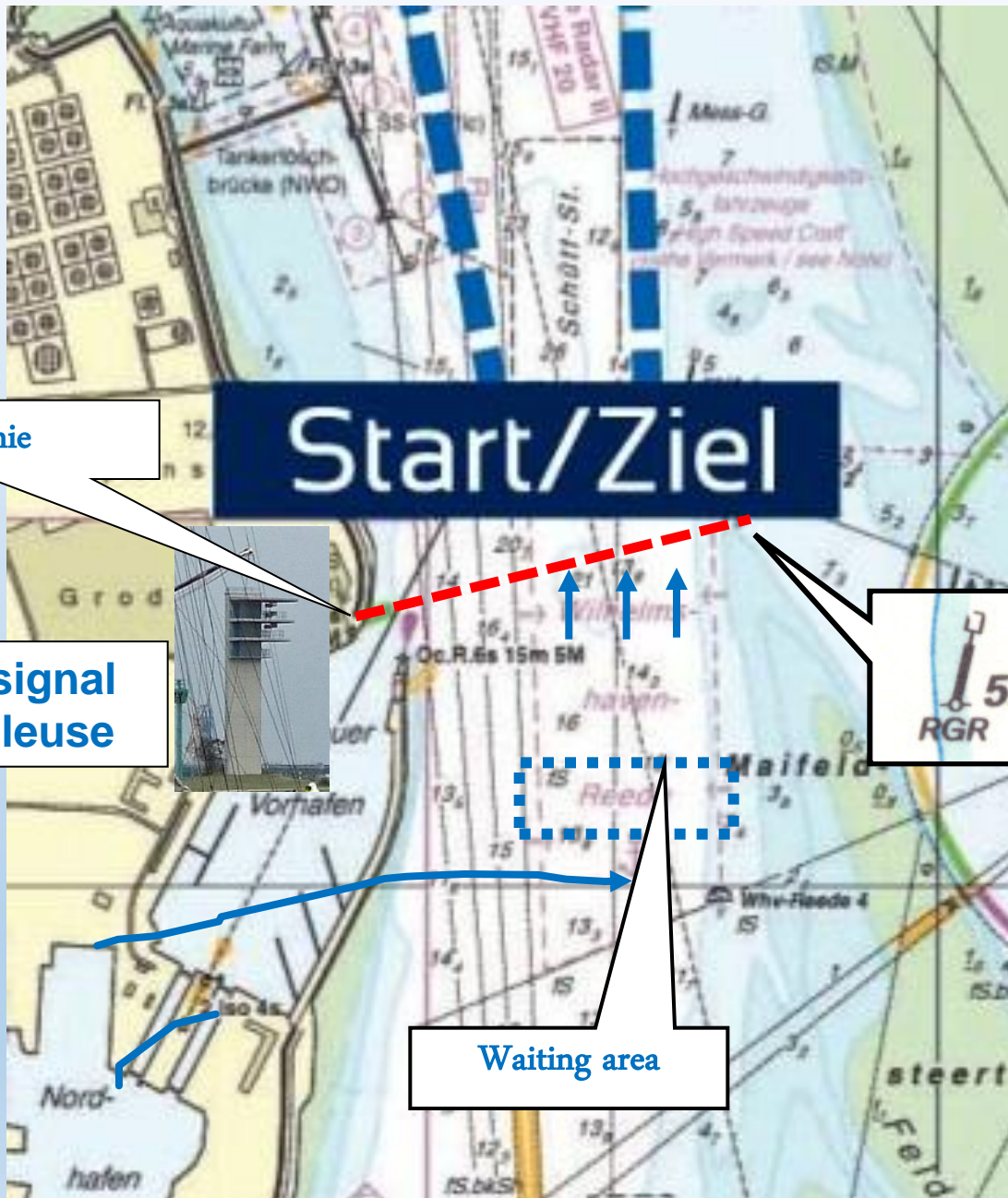

Start Linie

Vorsignal Schleuse



52/A1
RGR

Waiting area

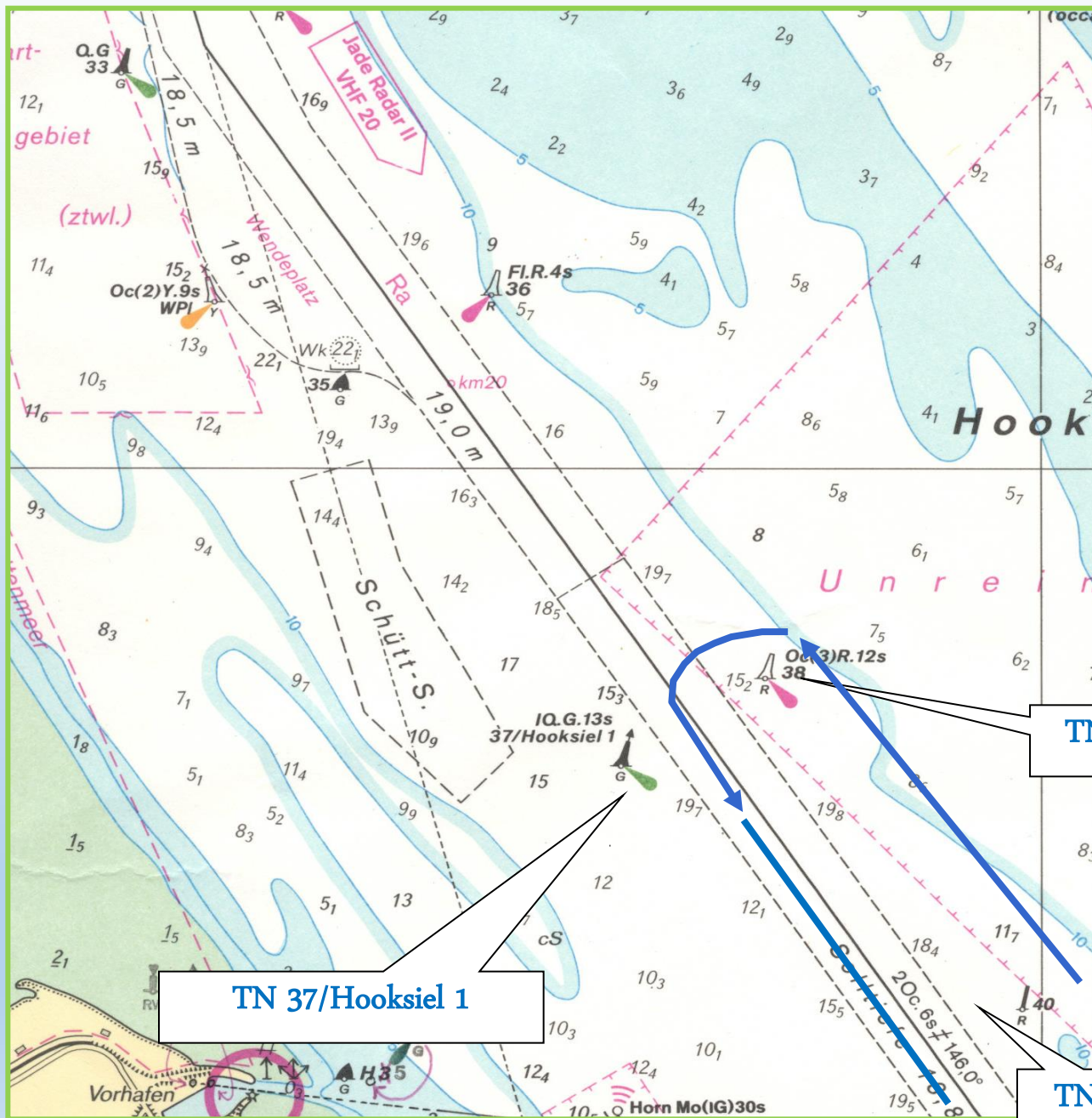

TN 37/Hooksiel 1

TN 38

TN 40

Meldung zur Begleitregatta Wilhelmshaven Sailing-CUP 2018

Meldung zur Begleitregatta per e-mail an pschRvD@t-online.de

bis 28.09. 18:00 Uhr

Name des Bootes:

Traditionssegler: ja/nein

Sportboot: ja/nein

Eigner:

Steuermann:

Verein:

Revieryardstick:

Mit der Meldung erkenne ich die Regeln der Begleitregatta an