

# Wilhelmshaven Sailing-CUP Begleitregatta

Samstag, 30. September 2017

AUSSCHREIBUNG/SEGELANWEISUNG



# Ausschreibung/Segelanweisung



Traditionssegler und Sportboote , die nicht vom Veranstalter, der Wilhelmshavener Touristik und Freizeit GmbH, für den Wilhelmshaven Sailing-Cup gechartert werden, können an einer Begleitregatta teilnehmen.

Ausrichter der Begleitregatta ist der Wilhelmshavener Segelclub e.V. Veranstalter und Ausrichter der Begleitregatta übernehmen keine Haftung, Verpflichtungen oder Kosten.

Die Teilnehmer der Begleitregatta werden 5 Minuten nach der letzten Gruppe des Wilhelmshaven Sailing-CUP gestartet und in 2 Gruppen gewertet (Traditionssegler, Sportboote). Sie verpflichten sich,

- nicht zu kommerziellen Zwecken teilzunehmen und
- den teilnehmenden Schiffen des Wilhelmshaven Sailing-Cups während der Regatta Wegerecht zu geben.

Für die Begleitregatta gelten darüber hinaus folgende Regeln:

- Sportboote geben Traditionsseglern Wegerecht
- Internationale Wettfahrtregeln Segeln (2017-2020)
- See Sch Str O , KVR , Befahrensregeln Nationalpark Wattenmeer

Änderungen der Ausschreibung/Segelanweisung ggf. am 30.09.2017 ab 0800 Uhr auf UKW Kanal 72

# Wilhelmshaven Sailing-CUP 2017-Begleitregatta

## Ablaufplan



### Regatta 30.09.2017

#### Hoch- und Niedrigwasserzeiten Wilhelmshaven, Alter Vorhafen

Samstag	30.09.	HW	8:09	NW	14:22
		HW	20:59	NW	1:34

**Regattabegleitschiff:** "MWB FÖHR"  
**Regattaleiter:** Jörg Owen - WSC  
**Regattaarzt:** Dr. Hildegard Hagenmüller, Dr. Christof Rübsamen

**Schleusen** 09:15 Uhr  
**Sammelplatz:** Wilhelmshaven Reede  
**Startlinie:** Turm "Vorsignal Seeschleuse" - Tn 52/A1  
**Start:** 10:55 Uhr  
**Wendemarke:** Tonne 38 runden (an Backbord lassen)  
(nach der Wendemarke grüne Fahrwassertonnen an Steuerbord lassen)  
**Ziellinie:** Turm "Vorsignal Seeschleuse" Tn 52/A1  
**Ende der Regatta:** 15:45 Uhr  
**Schleuse :** bis 16:00 Uhr  
**Siegerehrung:** 18:15 Uhr; Bühne Bonteplatz

**Zeiten und Regattaverlauf können von der Regattaleitung situationsbedingt geändert werden.**

**Ein Abbruch der Regatta wird über UKW Kanal 72 bekanntgegeben.  
Teilnehmer die die Regatta abbrechen, müssen sich bei der Regattaleitung abmelden.**

## Regatta-Startfolge



1. Gruppe um 10:45





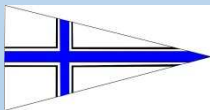











2. Gruppe um 10:50



Sailing-CUP 2017- Begleitregatta um 10:55

# Startprozedur auf der "MWB FÖHR"



Schiff	Zeit	Gruppe	Schuß	Typhon
Signale auf dem Startschiff "MWB FÖHR" für Gruppe 1	10:40	 ↑		
	10:41	 ↑		
	10:44	 ↓		
	10:45	 ↓		
Gruppe 1	10:45	Start		
Signale auf dem Startschiff "MWB FÖHR" für Gruppe 2	10:45	 ↑		
	10:46	 ↑		
	10:49	 ↓		
	10:50	 ↓		
Gruppe 2	10:50	Start		



## Startprozedur auf der "MWB FÖHR,,

Signale auf dem Startschiff "MWB FÖHR" für die Begleitregatta	10:50			
	10:51			
	10:54			
	10:55			
Begleitregatta	10:55	Start		





## Wilhelmshaven Sailing-CUP und Begleitregatta

### REGATTAKURS

Regattabegleitschiff  
Schlepper "MWB FÖHR"

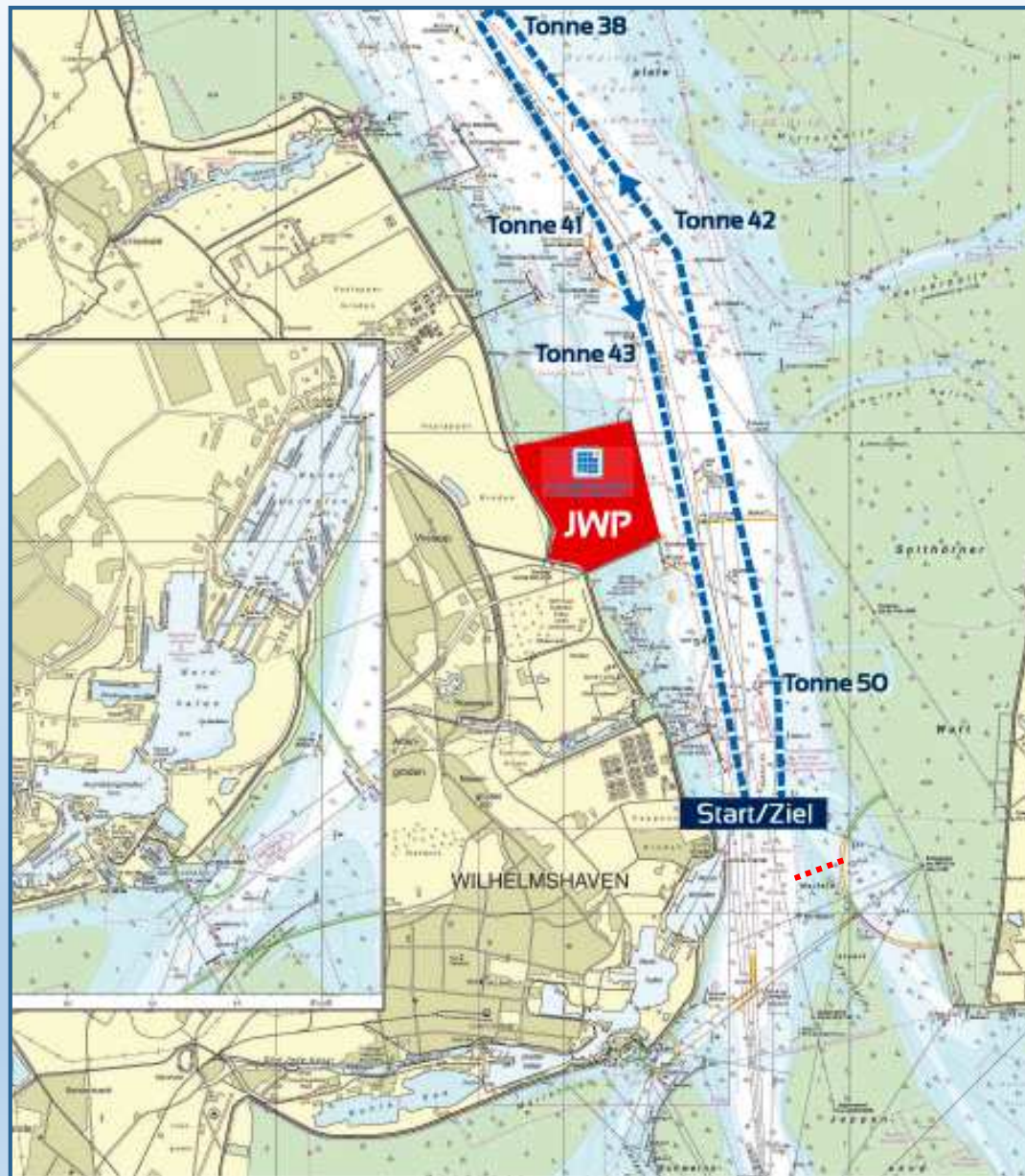

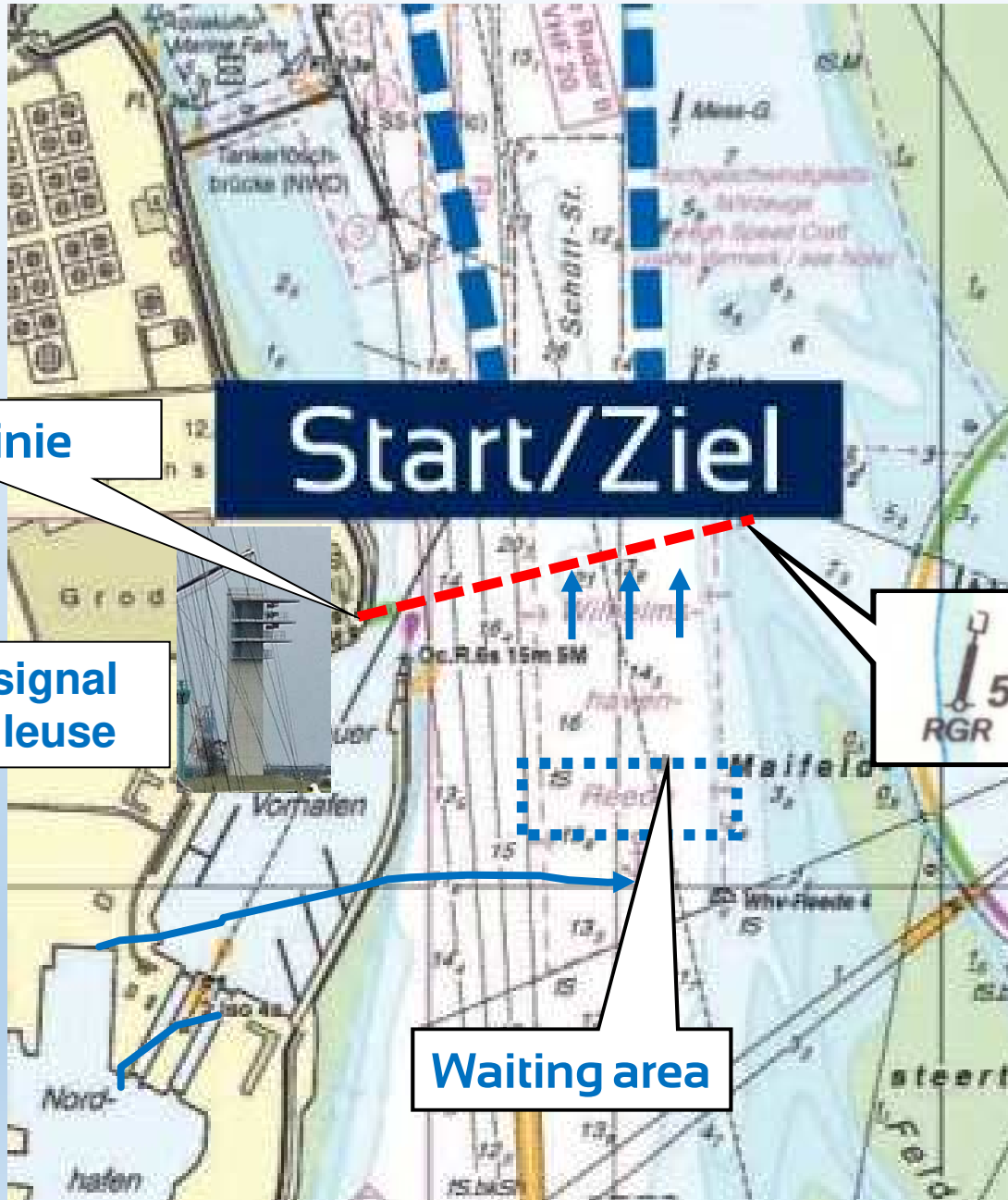

Start Linie

Start/Ziel

Vorsignal  
Schleuse

52/A1  
RGR

Waiting area



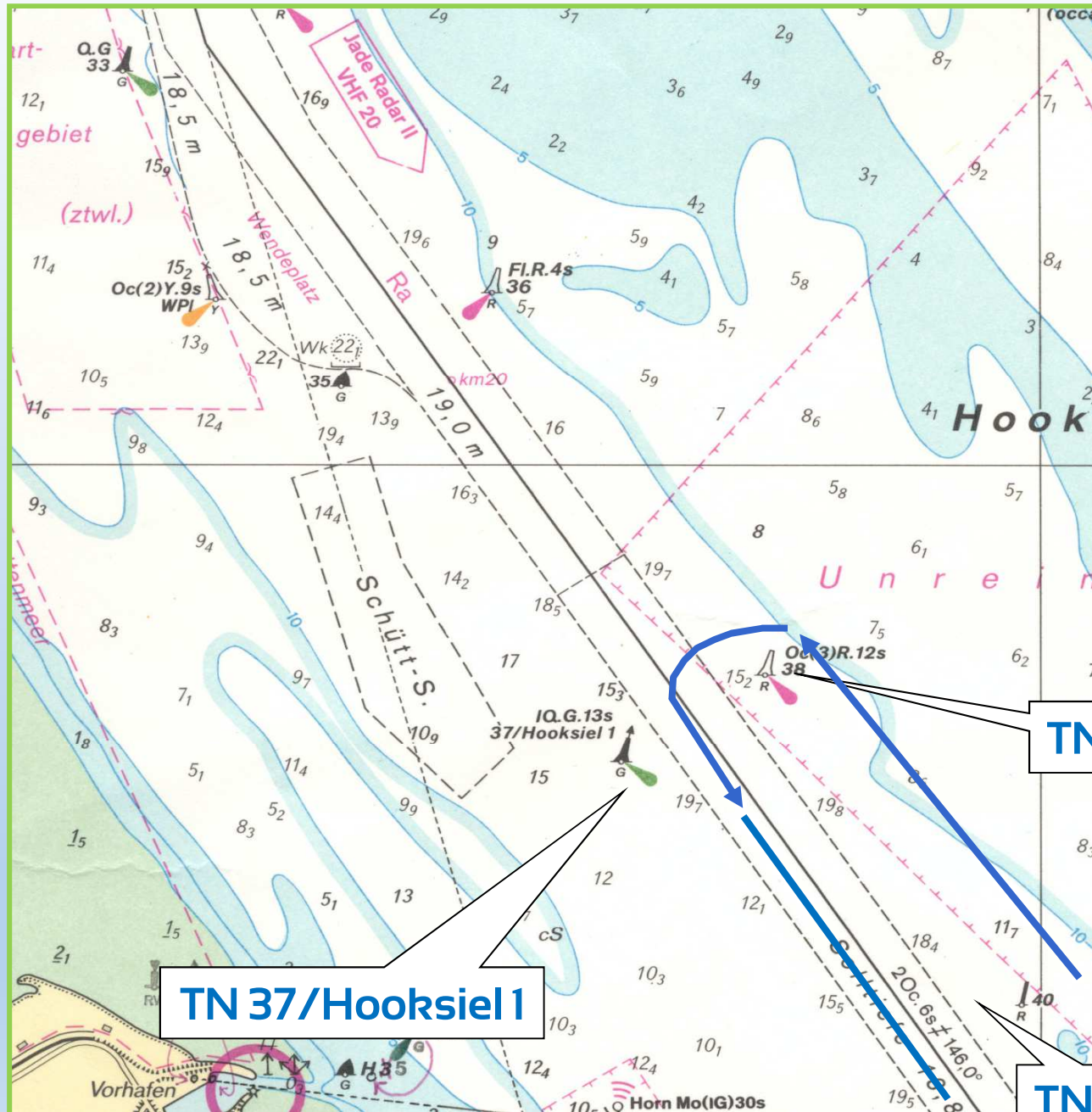

**TN 37/Hooksiel 1**

**TN 38**

**TN 40**

## Meldung zur Begleitregatta Wilhelmshaven Sailing-CUP 2017

Meldung zur Begleitregatta per e-mail an [pschRvD@t-online.de](mailto:pschRvD@t-online.de)  
bis 29.09. 18:00 Uhr

Name des Bootes:

Traditionssegler: ja/nein

Sportboot: ja/nein

Eigner:

Steuermann:

Verein:

Revieryardstick:

Mit der Meldung erkenne ich die Regeln der Begleitregatta an